

アクティビティエリア(月の海周辺)

カヌー・SUP体験、クライミング体験(アクティブテラスきらいず)



要事前予約

レジャープール(水泳プール)

有料

50mプールをレジャープールとして開放!
巨大アトラクションやポート、
幼児エリアなど1日遊べるイベントです。

- 高校生以上 1000円
- 中学生以下 500円

【時間】10:00~15:00



グルメエリア(月の海周辺)



Nishida Coffee
たご焼きタコの丸&元祖もちもちポテト
ビスケットとスコーンのお店UNI
りんご星人の嫁ぎ先
ケータリングイノベーション
かばやんのカレー屋さん
ピクニックランド
K-cafe Sun
Geraterie Kurakichi
花吉
DESSERTII
Frutta
Sofukuru Kitchen
お茶の鴻雪園
Qurune

TukTukCafe
Cornetto
Ttigre Crepe
kitchen846
Me kara
たい焼き みつちゃん
たきべん
ベリアスフードキッチン
クムクムサンド
ピザラ防府店
ハングリーバンダ福岡
アマービレ
COME COME BURGER
ロケットチキン熊本



スイーツや軽食、ドリンクまで
多数のキッチンカーが出店!

~保護者の皆様へ~

未来を担う子どもたちのためのスポーツ体験会

幼年期・児童期での身体を動かす体験が将来の運動能力に影響します。

運動遊び、スポーツ体験など楽しみながら親子で身体を動かすことが、子どもたちの可能性を引き出すきっかけにもつながります。

このイベントの参加をきっかけに、継続的に様々な運動・スポーツを体験していただければ幸いです。

Present!

1. スポーツトークショー観覧 or Webアンケートへの回答 or
きらら公式Instagramのフォロー画面提示 で

先着合計1000名様にオリジナルフライング
ディスクプレゼント!

11:00以降のお渡しとなります

●Webアンケート回答・きらら公式Instagramフォロー
総合受付にて「アンケート回答完了画面」または、
「Instagramフォロー画面」をご提示ください。

●スポーツトークショー観覧
12:00から「総合受付」にてトークショー観覧希望者
に整理券・フライングディスクを配布します。

※お一人様1つまでとさせていただきます。
※なくなり次第終了とさせていただきます。



アンケートは
こちらから!



Instagram
フォローはこちらから



Present!

2. 「スポーツトークショー」
(12:20~13:00)を観覧された方の中から、

『寺川綾さんサイン入り!』
チームやまぐちビッグタオル』を
プレゼント!

※トークショー観覧者の方
に整理券を配布しますので、その中から20名
を抽選いたします。

抽選で
20名様



ご来場の

みなさまへの

お願い

- プログラムに参加の際は運動のしやすい格好でご参加ください。
- 屋内外問わず水分補給をこまめにするなど、各自で体調管理を行ってください。体調に異変を感じたら、近くのスタッフにお声かけください。
- イベント中のケガ等に関しては参加者様の自己責任とさせていただきます。主催者側では責任を負いかねますのでご了承ください。
- 本イベントでは、主催者が記録として写真や動画の撮影を行います。メディア等で画像掲載・映像放映を行う場合がございますので、予めご了承ください。

- ドームのフィールド内は飲食禁止です。飲食は必ずスタンド席でお願いいたします。
- 貴重品は各自で管理をお願いいたします。
- 会場にごみ箱は設置しておりません。ごみは各自でお持ち帰りください。
- 喫煙は指定された場所のみでお願いいたします。



あつまれ

げんキッズ!

~おやこでたのしむうんどう!あそび!~

2023.11.3 金祝 10:00~16:00

会場 山口きらら博記念公園



子どもたちが運動に親しむ
ことのできる、スポーツ&あそび
プログラムが盛りだくさん!

少雨決行

入場・体験無料

※一部のプログラムは有料です



体全体を使って
あそぼう!

遊び体験

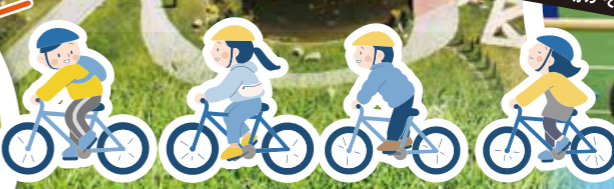

親子と一緒に体を動かそう!

スポーツ体験

ステータス
イベント

スポーツトークショー

第9回やまぐちイクメン応援
表彰式・子育てサークル表彰式

スペシャル
ゲスト 寺川 綾さん(ミズノ)
2012年ロンドンオリンピック100m背泳ぎ・
400mメドレーリレー銅メダリスト

MC 高松 綾香さん
山口放送のアナウンサーとして活
動後、2023年から東京を拠点に
フリーとして活躍中。

有料



子どもから大人まで
1日通して楽しめる!

レジャープールも開催!



キッチンカー出店!

約30店の
キッチンカーが出店!

アクティビティ体験!

きららのアクティビティを
体験しよう!

主催:公益財団法人山口県スポーツ協会 後援:山口県 山口県教育委員会

あつまれげんキッズ!
公式サイト



子どもたちが運動に親しむことのできる スポーツ&遊びプログラムがもりだくさん!

わくわくエリア (スポーツ広場)

昼シャボン&シャボン玉体験 (合同会社オレンジハーフ)

道具を使ってたくさんのシャボン玉を飛ばす体験プログラム。プロのパフォーマーによるパフォーマンスも! たくさんのシャボン玉を飛ばして、秋空一面を埋め尽くそう!



どなたでも

竹のジャングルジム & アンビバ体験 (合同会社オレンジハーフ)

山口県の竹を使った大型ジャングルジムの、中心に自由な発想力を育てる様々な遊びのプログラム! 竹ジャングルジム&いろんな遊具で、大人も子供も一緒に楽しもう!



どなたでも

新聞紙ぐちゃぐちゃ遊び (合同会社オレンジハーフ)

ちぎって! 投げて! 寝転んで! シンプルだけど夢中になれる新聞紙ぐちゃぐちゃ遊びです!



0歳から

【定員】 各回先着10組(25名程度)

- 1 11:00~(受付10:30~) 2 14:00~(受付13:30~)
- 3 12:00~(受付11:30~) 4 15:00~(受付14:30~)
- 5 13:00~(受付12:30~)

スラックライン/トランポリン/コーディネーション トレーニング (ハダシランド)

「できないことが、できること」を合言葉に、幼児版コーディネーショントレーニングや、小さいお子様でも楽しめるスラックラインやジップライン、たくさん並ぶトランポリンを飛び越えるアクティビティなど、お子様や親子で楽しめます。



1歳~
小学校6年

※対象年齢はアクティビティによって異なります

ハイハイレース (合同会社オレンジハーフ)

最大30組の赤ちゃんが一緒にゴールを目指すハイハイレースです。

【定員】 30組/回

- 1 11:00~(受付10:30~)
- 2 13:00~(受付12:30~)
- 3 15:00~(受付14:30~)



生後6カ月~
2歳児

※事前申し込みはありません
※当日朝10時~わくわくエリア(スポーツ広場)内の受付テントにて整理券を配布します。
※整理券(90組分)がなくなり次第受付終了となります。
※整理券を受け取られましたら、各時間の30分前から受付を行いますので、整理券を持ってお越しください。

段ボールクローラーレース (合同会社オレンジハーフ)

親子ペアでチャレンジする、段ボールクローラーレースです。

【定員】 お子様と保護者の方2名1組

- 1 10:30~(受付10:00~) 2 13:30~(受付13:00~)
- 3 11:30~(受付11:00~) 4 14:30~(受付14:00~)
- 5 12:30~(受付12:00~) 6 決勝15:30~

寝相アートスポット (合同会社オレンジハーフ)

寝転んだ赤ちゃんをかわいく撮れるフォトスポットです! 本イベントオリジナルの寝相アートスポットで記念撮影をお楽しみいただけます。



0~2歳児

保護者

GooDay工作&体験コーナー (合同会社オレンジハーフ)

ホームセンター・グッデイご協力! 木材の端材を使って工作にチャレンジしよう!



どなたでも

ステージイベント (多目的ドーム内ステージ)

- 10:00~ 10:25 ● オープニングプログラム
ゲストの寺川綾さんと一緒に準備体操をしよう!
- 12:20~ 13:00 ● スポーツトークショー
ゲストに元競泳選手の寺川綾さん、村岡知事を迎え、スポーツに関するテーマでお話いただきます!
- 13:15~ 13:55 ● 第9回やまぐちイクメン応援表彰式・子育てサークル表彰式

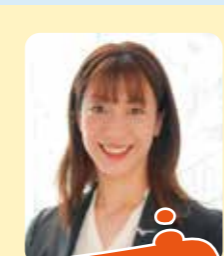

スペシャルゲスト

寺川 綾さん (ミズノ)

2012年ロンドンオリンピック100m背泳ぎ・400mメドレーリレー 銅メダリスト



MC 高松 綾香さん

山口放送のアナウンサーとして活動後、2023年から東京を拠点にフリーとして活躍中。

会場内のスポーツ&あそびプログラムに参加します!

会場MAP



●喫煙は指定の場所をお願いします。●授乳室はドーム内のフィールドコア2・3・4横となります。

スポーツ体験エリア (多目的ドーム)

なぜとき迷路 (きらら未来創発パートナーズ)

迷路内のなぜを解きながらゴールを目指そう!

- ちょいむずコース (中学生以上)
- ちゃれんじコース (小学4~6年生)
- びよびよコース (小学3年生以下)



どなたでも

ランニングバイク体験 (きらら未来創発パートナーズ)

きららオリジナルコースを思いっきり走ろう!



8歳以下

ミズノ流忍者学校 (MIZUNO)

忍者になりきって運動の潜在能力を引き出す! 心も体も忍者になりきって、さまざまな修行に挑戦!

【定員】 30名/回

- 1 10:30-12:00 2 14:30-16:00
- 3 12:30-14:00



4~9歳

ちょいムズ チャレンジサッカー (MIZUNO)

小さいお子様も参加できる難易度で、サッカーに必要なスキルを無意識に体感!

- 1 10:30-12:00 2 13:30-16:00



3~9歳

母親クラブブース (母親クラブ)

ストラックアウトやわなげ、段ボールキャタピラー、さかなつり、工作コーナー等、さまざまな遊びを楽しめます!

親子de運動遊び (MIZUNO)

だるま起き、じゃんけん、動物歩き、忍者手裏剣など、さまざまな動きと遊びをとりいれて楽しく運動します。

【定員】 親子60組(親子各1名まで)/回

- 1 10:30-11:30 2 13:30-14:30



4~9歳

親子参加

親子運動あそびカルタ (MIZUNO)

大きなカルタに書かれたお題をクリアして体を動かそう! 柔軟性から有酸素運動など様々な運動で基礎体力アップ間違いなし!

【定員】 親子10組(親子各1名まで)/回

- 【時間】 3分程度/回
- 1 10:30-11:00 2 15:00-15:30
- 3 11:30-12:00 4 15:30-16:00
- 5 12:00-12:30



3歳以上

子ども運動能力測定 ~ラン&ジャンプ~ (至誠館大学)

トップアスリートも使用している最新の測定機器を用いて10m走、垂直跳び、敏捷性を測定!

【定員】 5名/回

【時間】 10分程度/回



3歳以上

青空サーキット (至誠館大学)

難易度の異なるサーキットで親子で協力しながら体を動かそう!

【定員】 2名/回

【時間】 2分/回



3歳以上